

## MOBIL? LA COMAND?

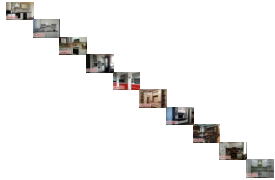

MOBILA LA COMANDA



MOBIL? LA COMAND? - fabricarea oric?rui tip de mobil? dup? CONCEPTE unice de DESIGN în CHI?IN?U, MOLDOVA. Pre?uri avantajoase, LIVRARE gratuit? ?i Garan?ie de 5 ani pentru fiecare produs de MOBILIER confec?ionat de FABRICA noastr? de MOBIL?.

Rating: Not Rated Yet

### Price

Sales price 10000 Lei

[Ask a question about this product](#)

### Description

**Mobila la comand?** confec?ionat? de **compania noastr?** ofer? posibilitatea de a folosi ra?ional spatiul: forma ?i m?rimile se pot potrivi exact cu locul unde preconiza?i s? amplasa?i **mobilierul** în interiorul ales la dorin??. ofer? posibilitatea ca acesta s? fie multifunc?ional, practic ?i înc?p?tor.

**MATCO® execut? mobilier la comand? dup? standarde moderne de calitate atât pentru cas? cât ?i pentru spa?ii comerciale, de orice complexitate, m?rime ?i form?:**

- **mobil? la comand?** pentru [living](#);
- **mobil? la comand?** pentru [buc?t?rie ?i sufragerie](#);
- **mobil? la comand?** pentru [camera de dormit](#);
- **mobil? la comand?** pentru [living ori hol](#);
- **mobil? la comand?** pentru [copii ?i bebelu?i](#);
- **mobil? la comand?** pentru [gr?dini?e ?i scoli](#);
- **mobil? la comand?** pentru [oficii, magazine, farmacii, hotele etc.](#)

Apelând la serviciile noastre de executare a mobilei la comand?, beneficia?i de:

- **Flexibilitate:** De a alege nuan?ele **MOBILIERULUI** pentru a se încadra armonios cu interiorul;
- **Diversitate:** Posibilitatea de a **configura mobilia** cu toate tipurile de cereri: culoare, textur?, aspect, feronerie, mecanisme etc.
- **Pre?uri flexibile:** alegerea vast? a materialelor, accesoriilor care permit s? varieze **valoarea proiectului**;
- **Calitate garantat?:** **mobilier la comand?** uncal confec?ionat din materiale de înalt? calitate, cu o perioad? de **garan?ie de 5 ani**.

Mereu venim cu inova?ii în **producere de mobilier**, investind în **softuri de ultim? genera?ie**, în utilaje performante de producere care ofer? o alt? calitate pe **pia?a de mobilier** din **Republica Moldova**.

În cazul în care c?uta?i un **produc?tor de mobil?** care s? ofere un raport **CALITATE-PRE?** bazat pe calcule reale transparente, atunci cu siguran?? pute?i s? ne pune?i la încercare, ?i s? solicita?i o **ofert? de pre?** pentru orice **tip de mobilier**, fie c? este pentru **locuin??** ori pentru **spa?ii comerciale**.

**1** La prima etap?, **designerii de mobil?** la comand? **proiecteaz?** tipul de **mobilier** în func?ie de **dimensiunile spa?iale** ale locuin?ei dumneavoastr?, coordonând **proiectul de mobil?** în cele mai minun?ioase detalii.

**2** Etapa nr.2 începe cu preluarea în lucru a **comenzii de mobil?**, care se expecut? în func?ie de **complexitate**, ?i poate dura de la **5-20 zile lucr?toare**.

**3** Etapa nr.3, corespunde cu faza în care echipa de **instalatori de mobilier**, instaleaz? în **atelier mobila confec?ionat? la comand?** pentru a **verifica** corectitudinea de **producere** a acesteea.

**4** ?i ultima etap? - începe atunci când **mobila comandat?** se livreaz? la domiciliul clientului, ?i se instaleaz? dup? care se pred? beneficiarului.

\*Amintim, ca **INSTALAREA MOBILIERULUI** atât în **mun. Chi?in?u** cât ?i în toate **raioanele Republicii Moldova** este **GRATUIT?**.

\*\* **Livrarea este gratuit?** în raza municipiului **Chi?in?u**, iar pentru alte localit??i din ?ar? se achit? doar taxa de trasport far? careva adausuri **ascunse**.

*ÎN CAZUL ÎN CARE DORI?I S? CONVENI?I O ÎNTÂLNIRE CU DESIGNERII NO?TRI DE MOBIL?,*

*NU EZITA?I S? NE **CONTACTA?I** ORI S? VENI?I ÎN SHOWROOMUL NOSTRU SITUAT ÎN*

*STR. FLOR?RII NR.4, OR. CHI?IN?U, REPUBLICA MOLDOVA.*

*V? A?TEPT?M CU DRAG!*